TECHE UDINE

MANOSCRITTI

# FONDO PRINCIPALE

## Manoscritto n. P_MSS_2553_010

*Nel Fondo Principale sono confluiti la maggior parte dei lasciti manoscritti pervenuti alla Biblioteca Civica «Vincenzo Joppi» nel corso del tempo: si tratta perciò di un fondo composito nel quale è possibile trovare manoscritti di argomento liturgico, scientifico, giuridico, botanico e altro.*

Collocazione:

**Biblioteca Civica "Vincenzo Joppi", Udine**
*https://www.techeudine.it/fondo-principale*
*https://www.sbhu.it/*

Mio Ippolito – Il tuo Papà mi scrive che Chiarito dice averti scritto a Parma – e che Mai bene – e perchè dunque non scrivi? – Di più Gianni ed Agostino fanno fino a questo punto alle spalle de propri genitori – Dal Catechismo in mente e mezzo nulla oggidì senza dirigere loro una parola di conforto? P. S. Pure sempre che continuando la nota idea di dirigermi le lettere a Mantova questi Signori non pensino bene di farmele – Se fosse così, abbiami questa volta almeno e mandamele a Bozzolo per Rodigo, come fai anche Alessi.

ora però è quasi un mese che nessuno
gli mi scrive —

Io dovea andare in Friuli — ma
il giorno che venne giù dovei per
prendermi è un letto con febbre
lo rimandai — e mi ritenni a fare
la mia corta coi primi del mese
ventuno — se il Diavolo non vi mette
nè la coda — Dal Friuli buone
notizie — Di Carlo fino al 14 buone
dopo gli ultimi fatti d'arme nulla
so — peroni son in pena —

Scrivi scrivi per pietà — Giuseppe — Cesare ti salutano — io ti
bacio con vero cuore di Mamma

22-9-60 3

P. S. Ebbi l'altr'ieri da Bologna un conto per formaggio che li fu spedito – quanto prima pagherò

ms 2553/10
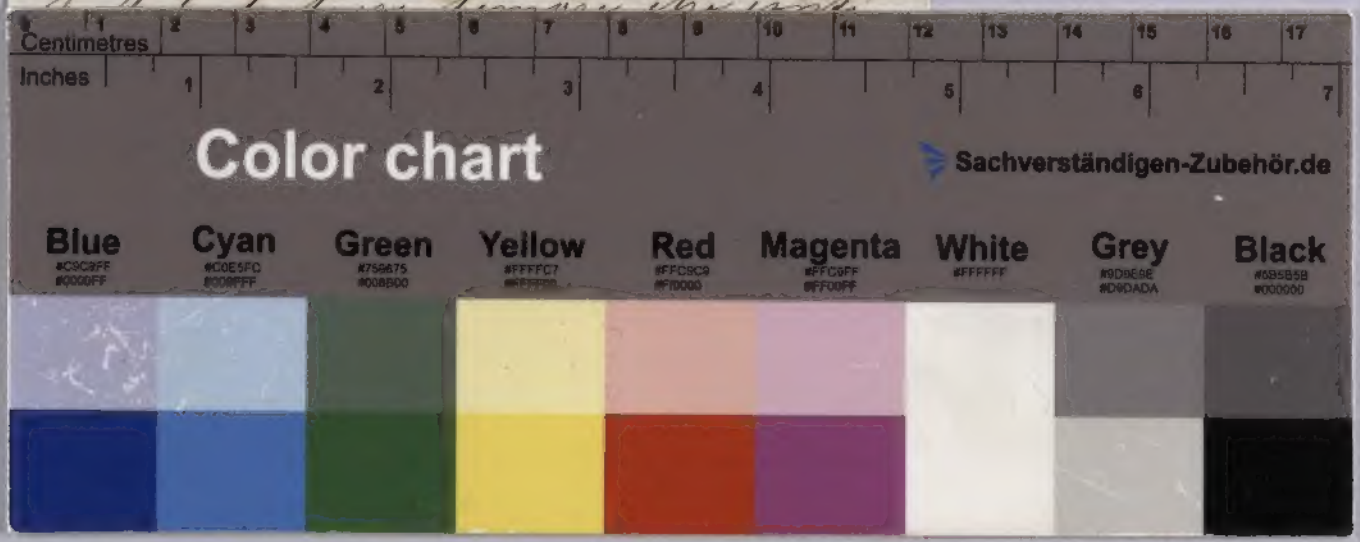
Mio Ippolito – Il tuo Papà mi ti
ve che Chiusi Dio avesti scritto a Pe
tuzzo – e che Hai bene – e perchè dun
que non scrivi? – Di più Gherardesca
presti fissa a quelle gente alle
spese de propri genitori – Da Settim
ta un mese e mezzo nelle angustie
senza dirigere loro una parola di con
[illegible]